

Quelle: www.lazarus.at/2017/07/12/cs-hospiz-rennweg-wien-spannende-lektuere

CS Hospiz Rennweg Wien: Spannende Lektüre

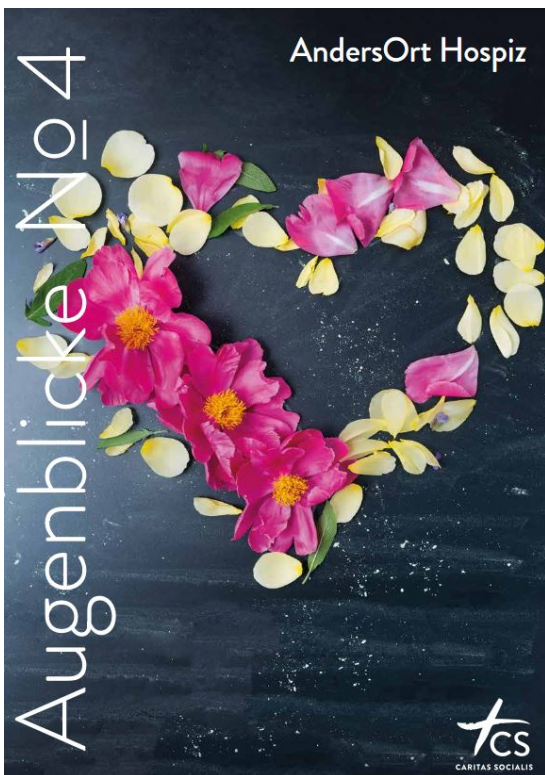

Ein Hospiz ist kein Ort, es ist ein AndersOrt. Es ist eine gelebte Philosophie, ein ethisches Prinzip, eine Art und Weise des Umgangs mit Menschen mit körperlichen und seelischen Schmerzen.



Ein Hospiz ist ein Ort der Würde, ein Ort der Heimkehr, ein Ort der (inneren) Ruhe ... ein AndersOrt. Es geht darum, Menschen Lebensqualität und inneren Frieden zu ermöglichen. Unsere Hospizgäste sollen ankommen und gleichzeitig gehen dürfen.

Dieser aktuelle Jahresbericht widmet sich ganz dem Thema AndersOrt Hospiz. Werbekampagnen aus 17 Jahre Image- und Fundraisingwerbung des CS Hospiz Rennweg, aus der kreativen Hand von Walther Salvenmoser, sind gepaart mit Worten von Persönlichkeiten aus Religion, Politik, Kunst, Wirtschaft und Medien sowie MitarbeiterInnen, Ehrenamtliche, Hospizgäste und ihre Angehörigen. Sie alle teilen ihre Gedanken in dieser Ausgabe.

Das Ergebnis

Eine spannende und tiefgehende Sammlung an Worten und Bildern, die zum Nachdenken und zum Dialog anregt.

[>> Download](#)

Mit Wortspenden von: *Dr. Alexander Van der Bellen, Dr. Christoph Kardinal Schönborn, Mag. Lieselott B., Michael Fleischhacker, Sandra Frauenberger, Mag. Wolfgang Gerstl, Mag. Bettina Glatz-Kremsner, Andreas Großbauer, Peter Hacker, Christina Hallwirth-Spörk, MSc, Dr. Michael Häupl, Univ.-Prof. Mag. Dr. Andreas Heller M.A., Ewa und Victor Hrachowina, Mag. Alex Kiessling, Waltraud Klasnic, Sissy Mayerhoffer, Dr. Stephan Pesendorfer, Dr. Sigrid Pilz, Therese Rath, Dr. Pamela Rendi-Wagner, MSc, Dr. Barbara Rett, Franziska S., Associate Prof. Dr. Monika Schwärzler-Brodesser, Eduard Spörk, Dr. Karl Stoss, Sr. Blandina Wenighofer CS*

Zahlen, Daten, Fakten 2016

Die Beilage zum Jahresbericht 2016 AndersOrt Hospiz enthält alle wichtigen Zahlen, Daten, Fakten der Einrichtungen der CS Caritas Socialis aus dem Jahr 2016 und gibt auch einen Überblick was mit den Spenden bewirkt wurde.

[>> Download](#)