Quelle: www.lazarus.at/2019/12/16/pflegemigration-pflegenotstand-wird-durch-ausbeutung-kompensiert

Pflegemigration: Pflegenotstand wird durch Ausbeutung kompensiert

„Der deutsche Sozialstaat versagt besonders in einem Bereich: der Pflege. Die Versorgungslücke an Pflegekräften schließen ausländische Frauen – sie arbeiten für wenig Geld, oft schwarz und unter hoher Belastung.

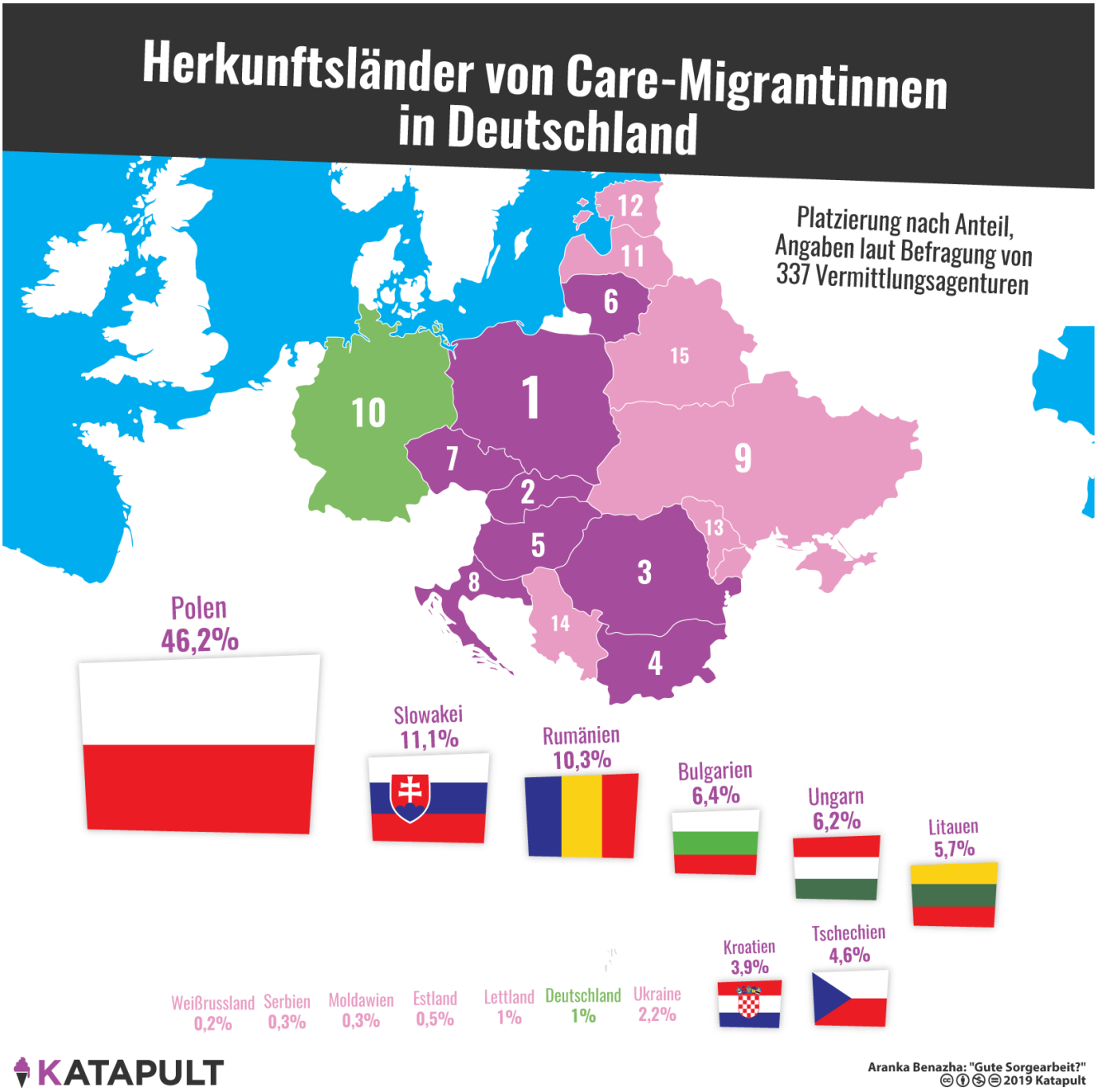

Mindestens 500.000 Pflegebedürftige in Deutschland werden von Care-Migrantinnen betreut, ungelernten Pflegekräften aus dem Ausland. Es sind fast immer Frauen, die gemeinsam mit den Pflegebedürftigen in einem Haushalt leben, »Live-In« nennt sich das. Die Zahl beruht auf einer Schätzung von Aranka Benazha von der Goethe-Universität Frankfurt – vermutlich sind es aber weitaus mehr. Abgeleitet ist der Wert von der Zahl der in Österreich erfassten Care-Migrantinnen. Dort ist die Beschäftigung von Pflegehilfen aus dem Ausland seit der Einführung des Hausbetreuungsgesetzes im Jahr 2007 legal.“…

>> zum vollständigen Artikel inkl. Quellen (Grafik & Text: KATAPULT)