Quelle: www.lazarus.at/2020/02/21/careum-dialog-2020-soziale-roboter-was-koennen-sie-leisten-was-nicht

Careum Dialog 2020: Soziale Roboter – was können sie leisten, was nicht?

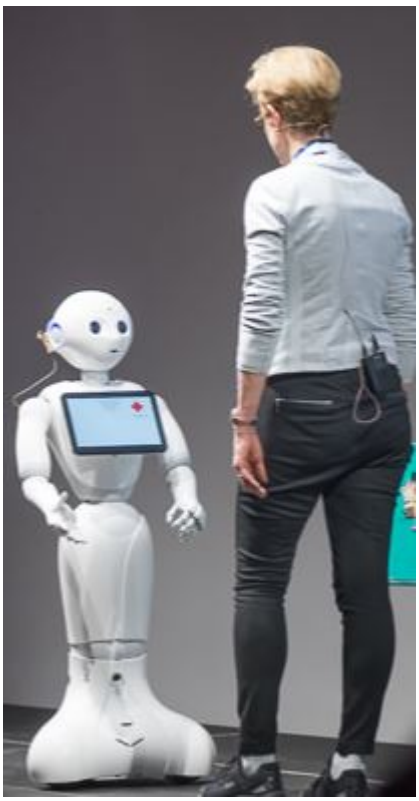

Was macht Roboter sozial? Wie sollen (und können) sie eingesetzt werden? Und wie sehen die Pflegeszenarien in der digitalen Welt 2025 aus? Roboter „Carea“ (Bild) half mit, dies am Careum Dialog 2020 herauszufinden.

Robotic Care, Analog Care, Smart Care oder Deep Care? Wie sehen die Pflegeszenarien künftig aus? Mit dieser Frage beschäftigten sich rund 80 hochkarätige Gäste aus der Schweiz, Deutschland und Österreich am zweitägigen Careum Dialog 2020 mit dem Leitthema „Soziale Roboter im Gesundheitswesen“.

Veranschaulicht wurden die Pflegeszenarien auf der Bühne mit Hilfe des Roboters

Carea von Raumcode (re.). Dabei zeigte sich „Smart Care“ – bei dem die menschliche Pflege durch Technik in ihrem Ablauf unterstützt wird – in der Diskussion als das wahrscheinlichste Szenario. Als wünschenswert kristallisierte sich „Deep Care“ heraus – ein Szenario, in dem die künstliche Intelligenz den Weg frei macht für eine vertiefte Beziehung zwischen der Pflegeperson und den Patient*innen.

>> zum Tagungsrückblick (mit Video) hier