Quelle: www.lazarus.at/2020/10/03/baden-wuerttemberg-neues-kompetenzzentrum-fuer-pflege-und-digitalisierung

Baden-Württemberg: Neues Kompetenzzentrum für Pflege und Digitalisierung

Eine landesweite Anlauf-, Beratungs- und Vernetzungsstelle hat das Sozialministerium BW jetzt in Tübungen (PflegeDigital@BW) eingerichtet.

Mit dem Landeskompetenzzentrum Pflege & Digitalisierung fördert das Land gezielt den Transfer technischer und sozialer Entwicklungen für die Praxis und bringt die digitale Technik direkt dorthin, wo sie von Menschen mit Pflegebedarf gebraucht wird, so die Zielsetzung. Die Aufgaben des Teams von PflegeDigital@BW bestehen darin, die verschiedenen Akteure in der Pflege zu vernetzen sowie die technische und digitale Assistenz und menschliche Zuwendung sinnvoll zu kombinieren. Sowohl Pflegekräfte als auch Pflegebedürftige können hinkünftig verschiedene Anwendungen im echten Leben testen.

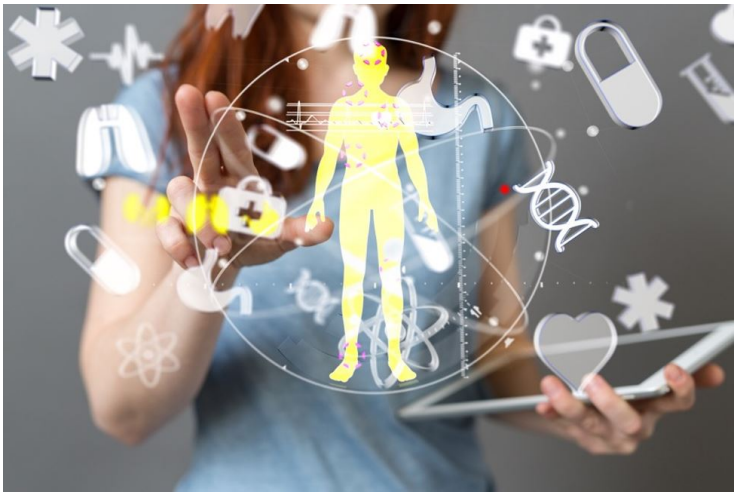

Hierzu sollen Konzepte für die Aus-, Fort- und Weiterbildung entworfen, Workshops organisiert und Transformationsprozesse analysiert und begleitet werden.

>> Weitere Informationen finden Sie hier.