Quelle: www.lazarus.at/2019/08/21/22-24-april-2020-in-wels-ooe-integra-2020-oesterreichs-leitmesse-fuer-pflege-reha-und-therapie

22. – 24. April 2020 in Wels (OÖ): integra 2020 – Österreichs Leitmesse für Pflege, Reha und Therapie

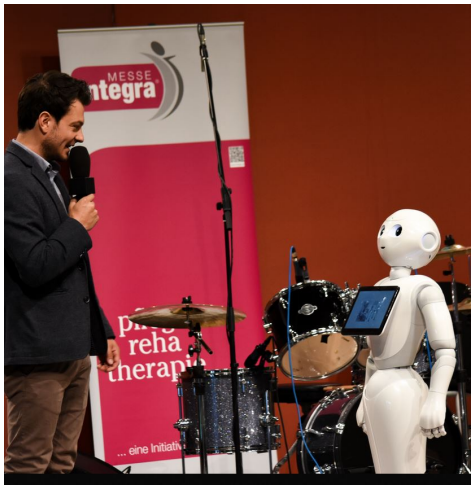

Die integra® – Österreichs Leitmesse für Pflege, Reha und Therapie – findet von 22. – 24. April 2020 in Wels (OÖ) statt. Alle zwei Jahre bietet die Messe eine umfassende Produkt – und Dienstleistungs-Plattform und zeigt Innovationen und neue Wege in den Bereichen Reha, Therapie, Pflege, Barrierefreiheit, Mobilität, Sport, Freizeit und Reisen.

Am Donnerstag, 23. April 2020 bietet die Messe den Schwerpunkt „Digitale Helfer der Zukunft“. Präsentiert werden Anwendungen und Konzepte zu den Themen Künstlicher Intelligenz, Robotik, Cloudlösungen und Apps.

Die integra® bildet eine optimale Informationsquelle und Basis zum Erfahrungsaustausch für Menschen mit Beeinträchtigung und/oder Pflegebedarf, deren Angehörige sowie Fachpersonen aus dem Sozial- und Gesundheitswesen.

Zur Vollansicht wechseln