Quelle: www.lazarus.at/2020/08/31/aktueller-blog-starke-pflege

Aktueller Blog „Starke Pflege“: Selbstbewusst zusammenhalten und Setting-Grenzen überwinden!

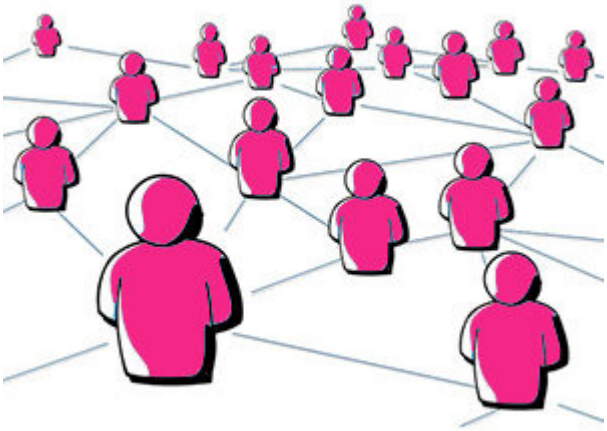

In seinem Blog-Beitrag reflektiert Mag. Roland Nagel, MBA über den Zusammenhalt und die Imagepflege in unserer Berufsgruppe: „Es ist Zeit für eine selbstbewusste Pflege, die genau weiß was sie will und sich als Einheit über alle „Settinggrenzen“ hinweg versteht!“…

.

>> **Weiterlesen**