Quelle:
www.lazarus.at/2022/04/29/dgn-pflegepreis-bewerbung-bis-ende-mai-moeglich

DGN-Pflegepreis: Bewerbung bis Ende Mai möglich

Bis Ende Mai können sich Pflegende und Pflegeteams für den Pflegepreis der Deutsche Gesellschaft für Neurologie bewerben. Auch Führungskräfte können Projekte für den Pflegepreis vorschlagen.

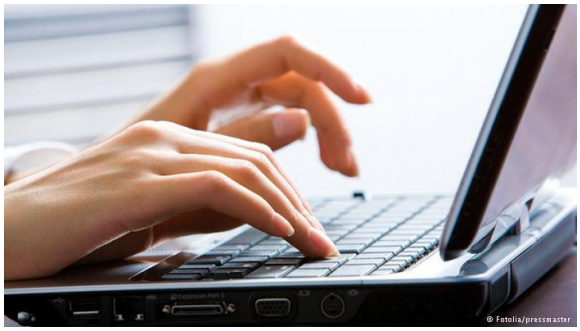

Mit dem Preis werden insgesamt drei Projekte prämiert, mit denen die pflegerische Versorgung von Menschen mit neurologischen Erkrankungen nachhaltig verbessert werden kann. Die Auszeichnung ist mit 1.000 bzw. 750 und 500 Euro dotiert.

Die Fachrichtung Neurologie gelte als besonders pflegeintensiv, teilte die DGN in der Vorwoche mit. Vorrangiges Ziel der Prämierungen sei, die Pflege mit ihrer Expertise und ihrem Innovationsgeist in die Entwicklung von Versorgungskonzepten einzubeziehen und ihr kreative Gestaltungsspielräume zu geben. Laut DGN sei die Pflege ein entscheidender Teil der Neurologie und „Partner auf Augenhöhe“ bei der Versorgung neurologisch erkrankter Menschen.

> Bewerbungen (kurzes Exposé, max. 3 Seiten, als PDF) per **>E-Mail an die DGN**.