Quelle:
www.lazarus.at/2023/12/02/bayern-health-care-by-your-side-das-digitale-oeko-system-fuer-medizin-und-pflege-von-morgen-gestartet

Bayern: „Health Care BY Your Side – das Digitale Öko-System für Medizin und Pflege von morgen“ gestartet

Bayern stellt die Weichen für mehr Digitalisierung im Versorgungsalltag in Gesundheit und Pflege. Gesundheits- und Pflegeministerin Judith Gerlach (Bild) startete Ende November in Erlangen „Health Care BY Your Side – das Digitale Ökosystem für Medizin und Pflege von morgen“.

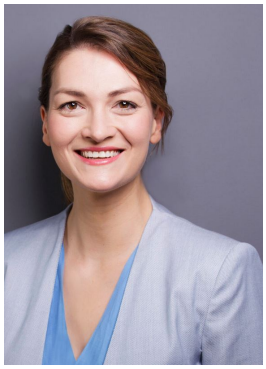

Dabei stellte Gerlach – zusammen mit der Innovationsagentur des Freistaats Bayern – ein Konzept vor, wie digitale Anwendungen in den Versorgungsalltag kommen – am Patientenwohl orientiert und nicht als Zusatzbelastung für die Leistungserbringenden. Die Ministerin betonte: „Digitalisierung darf dabei keine Zusatzbelastung sein, sondern soll konkret helfen und die Behandlungsqualität in Gesundheit und Pflege verbessern“.

Zu diesem Zweck kooperiere man mit Haus- und Zahnärzten, Apotheken, Kliniken und Krankenhäusern, stationären und ambulanten Pflegeeinrichtungen, einem

Rettungsdienst sowie Vertretern aus den Bereichen Reha, Geburtshilfe, Physio- und Psychotherapie. Denn: Nur gemeinsam mit den Leistungserbringenden könne Bayern die Versorgung der Menschen verbessern. Gerlach: „Technik alleine hilft da nicht."

Passgenaue Fortbildungs-Offensive

Als Ergänzung zur gematik-Modellregion in Ober-, Mittel- und Unterfranken sollen mit einem ganzheitlich gedachten Ansatz Akteure aus dem medizinischen und pflegerischen Bereich mit einer passgenauen Fortbildungsoffensive fit gemacht werden für die digitale Transformation. Gerlach unterstrich: „Ich bin überzeugt: Die Digitalisierung kann unser Leben und gerade auch die medizinische und pflegerische Versorgung ganz wesentlich verbessern. Dazu müssen wir aber auch an die Leistungserbringenden und die Bürgerinnen und Bürger denken."

Die Ministerin erläuterte: „Wir werden deshalb wirkungsvoll und praxisnah über die Vorteile der Digitalisierung in Gesundheit und Pflege aufklären, Ängste nehmen und die Innovationen im Praxisalltag spürbar werden lassen". Mit dem ‚digitalen Ökosystem von morgen' soll die Telematikinfrastruktur-Modellregion Franken jetzt mit zusätzlichen Landesmitteln in Höhe von 3 Mio. Euro weiter ausgebaut und dabei auch die Highmed Agenda umgesetzt werden. Ziel sei es, digitale Anwendungen und Dienste im Praxisbetrieb zu etablieren und optimal zu vernetzen.

Sebastian Hilke ist Leiter der Themenplattform Digitale Gesundheit und Medizin am Zentrum Digitalisierung.Bayern und Projektmanager für das Thema Digital Health bei Bayern Innovativ GmbH, Nürnberg

.

Zum Startschuss von „Health Care BY Your Side“ kamen rund 100 Vertreterinnen und Vertreter aus der Gesundheitsversorgung der Region und aus dem großen Kooperationsnetzwerk nach Erlangen und erarbeiteten sektorenübergreifend erste Umsetzungsschritte für Fortbildungsprogramme und Kommunikationskampagnen. Die Umsetzung des Projekts ist bis Ende 2026 vorgesehen.

>Nähere Infos dazu hier