Besuchen Sie hier die **Webversion**.

LAZARUS PflegeNetzWerk

Online seit November 1998
Pflegezeitschrift seit 1986
Bildungsinstitut gegr. 1992

PFLEGE DAHEIM

LAZARUS Care-Letter

Zeitschrift für professionelle Gesundheits-, Kranken- und Altenpflege
Online-Folge 603 - 35. Jahrgang, 16. Web-Jahrgang - 25. Februar 2020

ISSN 1024-6908
PFLEGE DAHEIM - Zeitschrift für pflegende Angehörige und Fürsorgekultur
(seit 1994 - ISSN 1024-6894)

Ihr neuer Job erwartet Sie vielleicht schon..?

Immer im Bilde über neue Chancen zur beruflichen Weiterentwicklung - mit **Österreichs Pflege-Jobbörse.**

Auch tagesaktuell auf Facebook **hier.**

Weitere aktuelle News finden Sie auf unserer Startseite in der

NEWS-Box

News International

Universität Witten/Herdecke:

Pflegewissenschaftler Prof. Dr. Wilfried Schnepp (62) verstorben

Im Alter von 62 Jahren ist am vergangenen Freitag, 14. Feber, Prof. Dr. Wilfried Schnepp (Bild) – langjähriger Inhaber des Lehrstuhls für Familienorientierte und gemeindenahe Pflege – verstorben. Deutschlands Pflegewissenschaft trauert um einen über die Grenzen hinaus geschätzten Visionär und Kollegen.

Mehr lesen ...

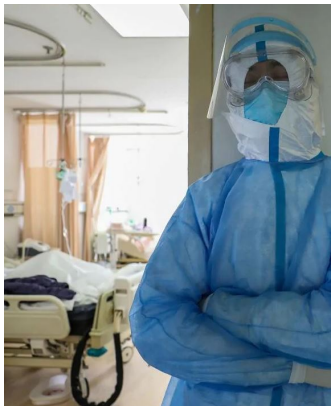

Coronavirus-Epidemie:

Kaum Schutz für die Retter*innen in Chinas Spitälern

Wir trauern ausgerechnet im „Int. Jahr der Pflegenden 2020“ um bereits 6 Todesopfer und weitere rund 1.700 Pflegekräfte und Ärzte, die bis jetzt – im Kampf um das Leben zehntausender Patient*innen – mit dem Corona-Virus infiziert worden sind.

Mehr lesen ...

FH St. Pölten:

Interprofessionelles Lernprojekt kommt bei Studierenden gut an

Die Zusammenarbeit zwischen Expert*innen aus verschiedenen Gesundheits- und Sozialberufen wird in der Gesundheitsversorgung immer wichtiger. Um zukünftige Fachkräfte schon während des Studiums darauf vorzubereiten, hat die Fachhochschule St. Pölten ein interprofessionelles Lehr-Lernprojekt mit Studierenden aus vier verschiedenen Studiengängen gestartet.

Mehr lesen ...

Masern-Schutzgesetz ab 01. März 2020:

Wichtige Antworten (auch) für Gesundheitsberufe

Seit Anfang Februar ist Deutschlands offizielle Webseite zum Thema Masernschutz online gestellt: www.masernschutz.de . Dort finden sich u.a. auch wichtige Fragen und Antworten für die professionelle Pflege.

Mehr lesen ...

Prävention in der Pflege:

Was nützt? Wirksamkeit von 125 Interventionen auf einen Blick

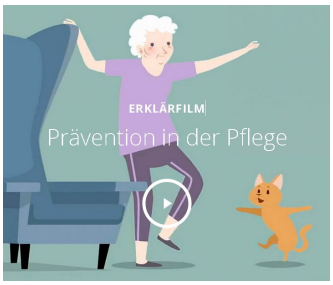

Ein neuer Online-Dienst des ZQP stellt den Wissensstand zur Wirksamkeit präventiver Interventionen in der ambulanten und stationären Pflege dar. Die Nutzung ist kostenlos.

Mehr lesen ...

Brainstorming zur Zukunft der Gesundheitsversorgung:

„Neustart“ geht in die nächste Runde

Es ist Halbzeit in der Initiative „Neustart! Reformwerkstatt für unser Gesundheitswesen“ der Robert Bosch-Stiftung. Neue Ideen und Konzepte sind weiterhin gefragt – auch für die Pflege.

Mehr lesen ...

Deusche Stiftungsallianz fordert 30.000 Studienplätze für Pflegeberufe

Die Robert Bosch Stiftung, die Bertelsmann Stiftung und die Stiftung Münch warnen davor, die Bildungsstandards in der Pflege abzusenken. In einem aktuellen gemeinsamen Positionspapier rät die Stiftungsallianz zu einem entschlossenen Kurswechsel in der Gesundheitspolitik. Ziel müsse eine nachhaltige Professionalisierung und Aufwertung der Pflege sein, um dem Fachkräftemangel zu begegnen und die Qualität in der Versorgung langfristig sicherzustellen. Zentrale Empfehlungen sind: Mehr Verantwortung für professionell Pflegende durch Übernahme ärztlicher Aufgaben, mehr Expertise durch Ausbau der Akademisierung und eine stärkere Selbstverwaltung.

Mehr lesen ...

Beitr. Jugendh. Pflege & Gesellschaft 25. Jg. 2020 H.1

Zur Diskussion

Pflege kann mehr!

Positionspapier der Stiftungsallianz[1] für eine neue Rolle der professionellen Pflege im Gesundheitswesen

Die Stiftung Münch, die Bertelsmann Stiftung und die Robert Bosch Stiftung haben das gemeinsame Ziel, Beiträge zur Weiterentwicklung und Sicherstellung einer bedarfsgerechten und zukunftsfähigen, qualitativ hochwertigen Gesundheitsversorgung für alle Menschen zu leisten. Die drei Stiftungen haben sich auf der Grundlage dieser Ziele zur Formulierung gemeinsamer Positionen zur Zukunft der professionellen Pflege zu einer Stiftungsallianz zusammengeschlossen[2]. Aus Sicht der Allianz hängt die Qualität und Zukunftsfähigkeit der Gesundheitsversorgung in erheblichem Maße von der Rolle und den Beiträgen der professionellen Pflege ab. Dazu benötigt es kurz- und mittelfristige Strategien, um dem Fachkräftemangel zu begegnen. Zusätzlich benötigt es mittel- und langfristige Strategien, um die Qualität in der professionellen Pflege sicherzustellen. Die Rahmenbedingungen für die professionelle Pflege müssen deutlich verbessert werden, und es ist von zentraler Bedeutung, die Attraktivität der Pflegeberufe wirksam und nachhaltig zu steigern. Dazu müssen nach Auffassung der Stiftungsallianz jetzt neue Aufgaben und Rollen der Pflege in der multiprofessionellen Kooperation in allen Bereichen des Gesundheitswesens etabliert werden. Pflege kann viele neue Aufgaben und solche, die heute noch von Ärzt_innen durchgeführt werden, übernehmen. Auch deshalb müssen berufsqualifizierende und weiterbildende Pflegestudiengänge an Universitäten und Hochschulen entschieden ausgebaut werden. Nicht zuletzt muss die Stimme der professionellen Pflege in den Gremien der Selbstverwaltung und der Gesundheitspolitik spürbar an Gewicht gewinnen. Angesichts des demografischen Wandels ist Eile geboten, zügig diese seit vielen Jahren auch von den drei Stiftungen wiederholt angemahnten Weichen zu stellen und damit die Pflege auch hierzulande zu professionalisieren und aufzuwerten.

Pflege kann mehr!
Positionen der Stiftungsallianz

1. Die Potenziale der Pflege liegen in ihrer Professionalisierung

Eine Politik, die das Bild „Pflegen kann jeder" beibehält und dazu beiträgt Bildungsanstände abzuwerten, schafft ein gefährlicher Deprofessionalisierungsklima. Der bestehende Fachkräftemangel erfordert eine Karriereleiter zu einer nachhaltigen Professionalisierung der Pflege mit erheblich mehr Akademisierungsanstrengungen.

2. Neue Aufgaben für die Pflege – Substitution ärztlicher Aufgaben

International gibt es viele gute Erfahrungen mit einer starken und selbstständig agierenden Pflege im Gesundheitswesen. Das zeigt, dass die Pflege grundsätzlich viel mehr beispielhafte Aufgaben im Gesundheitswesen übernehmen könnte, auch solche, die bislang zu ärztlichen Tätigkeiten gehören. Es bracche jetzt den entschiedenen Übertragungsmillen bei Politik und Verantwortlichen, dies zeitnah anzugehen.

1 Stiftung Münch, Mühlstr. 9, 81675 München; Internet: http://www.stiftung-muench.org. Ansprechpartnerin: Annette Kennel, E-Mail: AK@stiftung-muench.org
Bertelsmann Stiftung, Carl-Bertelsmann-Str. 256, 33311 Gütersloh; Internet: http://www.bertelsmann-stiftung.de. Ansprechpartner: Uwe Schwenk, E-Mail: Uwe.Schwenk@bertelsmann-stiftung.de
Robert Bosch Stiftung GmbH, Heidehofstraße 31, 70184 Stuttgart; Internet: http://www.bosch-stiftung.de. Ansprechpartnerin: Dr. Bernadette Klapper, E-Mail: Bernadette.Klapper@bosch-stiftung.de
2 Über einige Monate hinweg hat er Treffen und Abstimmungsprozesse, die von Prof. Dr. Frank Weidner organisiert, moderiert und dokumentiert worden sind.

78

Lernportal Take care:

Neue Lehrmaterialien zur Stressprävention in der Pflege

Das Lernportal „Take Care" mit Unterrichtsmaterialien für Pflege-Lehrkräfte bietet jetzt auch einen digitalen Materialkoffer zum Thema Stressprävention.

Mehr lesen ...

Hamburgs Arbeitgeber Pflege:

Jetzt online vergleichen und auswählen

Die Hamburger Allianz für die Pflege hat ein neues Informationsportal zum Vergleich der Arbeitsbedingungen in über 100 Einrichtungen gestartet.

Mehr lesen ...

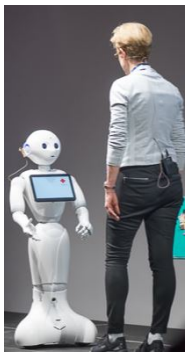

Careum Dialog 2020:

Soziale Roboter – was können sie leisten, was nicht?

Was macht Roboter sozial? Wie sollen (und können) sie eingesetzt werden? Und wie sehen die Pflegeszenarien in der digitalen Welt 2025 aus? Roboter „Carea" (Bild) half mit, dies am Careum Dialog 2020 herauszufinden.

Mehr lesen ...

Aus Spital & Heim

Kampagne 2020 des CS-Hospiz Rennweg, Wien:

„Werden wir jemals lernen, zu gehen?"

Sowohl Betroffene, Angehörige als auch MitarbeiterInnen des CS Hospiz stehen irgendwann vor der Frage, ob sie jemals mit dem „Gehen" umgehen werden können...

Mehr lesen ...

Unser TV-Tipp:

Willkommen im Leben“ – 8. März 2020, 16.30 Uhr, ORF 2

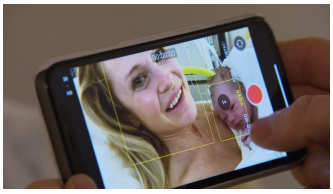

Der Eintritt in die Welt ist ein überwältigendes Ereignis...

Mehr lesen ...

Universitätsklinikum Münster:

Als erstes „Demenz-sensibles Krankenhaus“ zertifiziert

Das Universitätsklinikum Münster (UKM) ist als erste Klinik in Deutschland von der Technischen Akademie Wuppertal als „Demenz-sensibles Krankenhaus“ zertifiziert worden. Seit 2015 konnte die Delir-Rate von 21 % auf 6 % gesenkt werden. Nun will das UKM seine Expertise auch anderen Krankenhäusern zur Verfügung stellen.

Mehr lesen ...

Deutschlands Krankenhäuser schlagen Alarm:

Dramatische Situation – Politik untätig

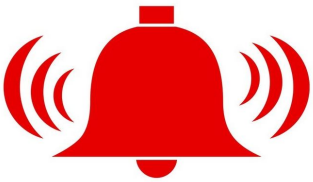

„Die Politik macht es den Krankenhäusern derzeit immer schwerer – zum Teil sogar unmöglich – ihre Aufgaben zu erfüllen“: In der ´Düsseldorfer Erklärung´ kritisieren Branchenvertreter jahrelange Versäumnisse und fordern angesichts der dramatischen Lage an Kliniken Sofortmassnahmen.

Mehr lesen ...

FH Münster (DE):

Pflegesituationen spielerisch bewältigen dank neuer App „Take care“

Pflegesituationen möglichst realitätsnah darzustellen – das gelingt an der FH Münster seit Jahren durch das Simulationslabor „Skills lab“ am Fachbereich Gesundheit. Weil aber digitale Medien in der beruflichen Bildung immer mehr an Bedeutung gewinnen, wurde zusätzlich das Lernspiel „Take Care“ entwickelt. Diese ist ab sofort in den App-Stores kostenfrei verfügbar.

Mehr lesen ...

Jobservice - Anzeige:

Kepler Universitäts Klinikum

Das Kepler Universitätsklinikum ist mit rund 6.500 Mitarbeiterinnen und Mitarbeitern Österreichs zweitgrößtes Krankenhaus. Durch ein exzellentes Zusammenspiel von medizinischer Spitzenversorgung, kompetenter Pflege sowie zukunftsorientierter Forschung und Lehre entwickeln wir eine wegweisende medizinische Infrastruktur in Oberösterreich.

Wir suchen:

Pflegerische Stationsleitung für die Neurochirurgie Station C101 am Neuromed Campus

>> Zur Ausschreibung

Homecare - Pflege daheim

100 Jahre Caritas Salzburg:

„Tag der offenen Augen“ – ein Fest für Groß und Klein

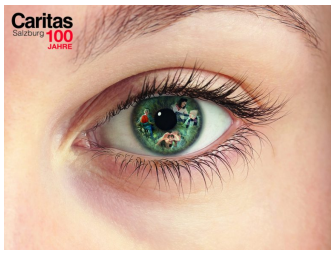

Ein Fest für Klein & Groß erwartet Sie am Samstag, den 29. Februar ab 10 Uhr im Konferenzzentrum St. Virgil. Die Caritas Salzburg wird 100 Jahre alt und will diesen Tag mit Ihnen gemeinsam feiern. Werfen Sie einen Blick in das bunte Programm und kommen Sie vorbei.

Zum Programm ...

PFLEGE DAHEIM

Besuchen Sie doch auch unsere Gruppe für pflegende Angehörige auf **FACEBOOK hier** - herzlich willkommen!

Gastbeiträge

Klima-Volksbegehren in Österreich:

Unterschreiben noch bis 03. März möglich

In der heutigen Pressekonferenz haben die Proponent*innen des Klimavolksbegehrens die konkreten Forderungen vorgestellt und den Countdown gestartet.

Mehr lesen ...

Terminvorschau & Bildungsangebote

Bezahlte Anzeige:

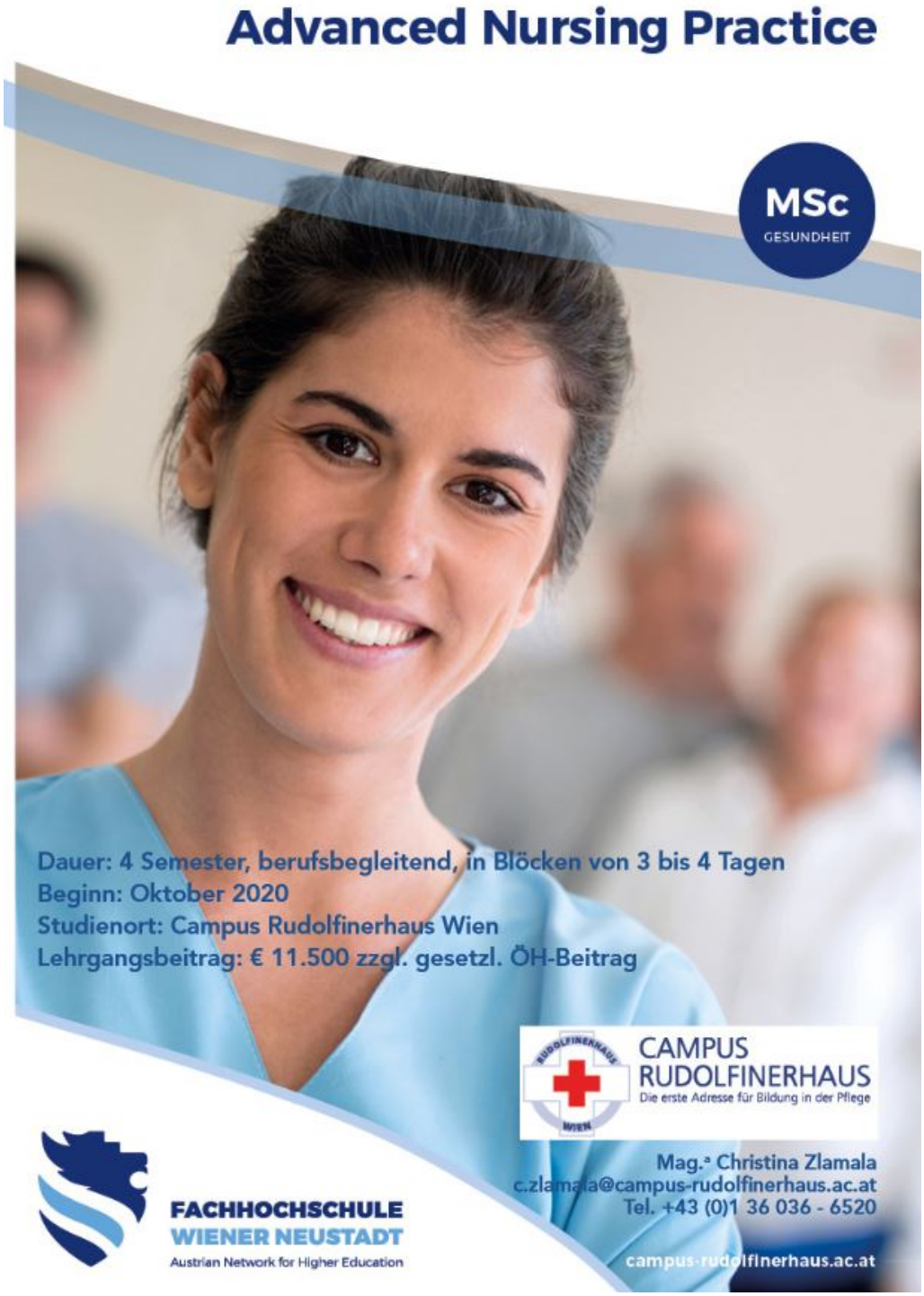

Nähere Informationen

Bezahlte Anzeige:

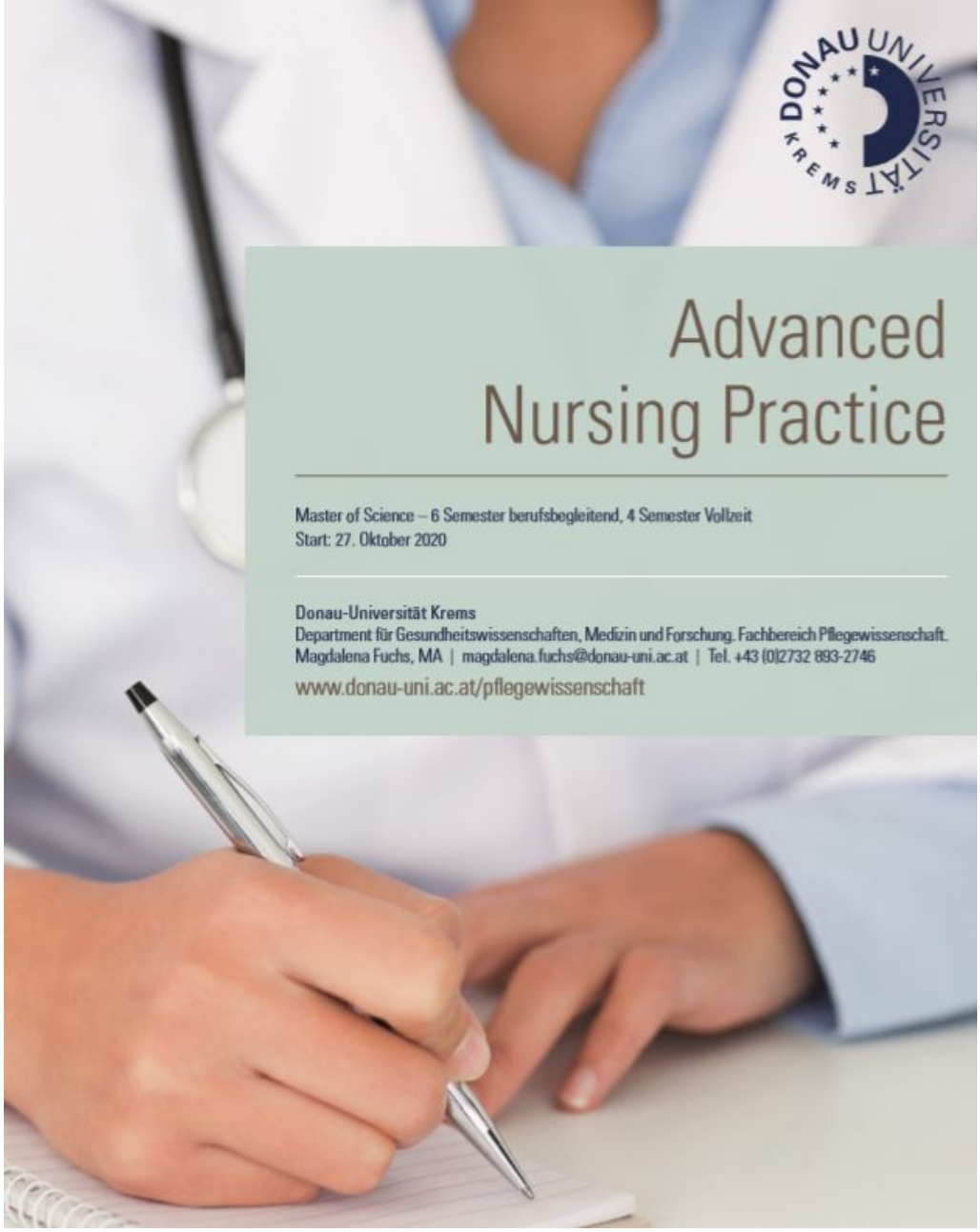

Advanced Nursing Practice – Klinische Pflegeexpertise studieren!

Start: 27.10.2020
Dauer: 6 Semester berufsbegleitend
Abschluss: Master of Science
Wählen Sie IHRE Spezialisierung gem. § 64 GuKG und entscheiden Sie sich für eine akademische Karriere in der klinischen Pflegepraxis. Besuchen Sie uns gerne als "**Student for one Day**"!

Nähere Informationen

>> Nähere Informationen hier !

>> Nähere Informationen hier !

Tagung

„Da sind uns vor Lachen die Tränen gekommen“

Humor am Ende des Lebens

Samstag, 21. März 2020
9.00 bis 16.00 Uhr

>> Nähere Informationen hier !

>> Zum Programm (PDF-Download)

>> Zur Anmeldung

>> Nähere Informationen und Anmeldung hier !

Buchvorstellung Prof. Erwin Böhm - 16. Juni in Wien:

Demenzsymptome im Wandel der Zeit

Buchvorstellung durch Prof. Erwin Böhm:
"Demenzsymptomatik im Wandel der Zeiten - Die Jungen von Heute sind die Dementen von Morgen"

Seien Sie dabei, wenn Österreichs Altenpflege-Pionier Prof. Erwin Böhm (79) sein neuestes Werk in gewohnt pointierter Weise in einem öffentlichen Vortrag präsentiert.

Wann: 16. Juni 2020 um 13.30 Uhr
Wo: Hotel Wimberger, Neubaugürtel 34-36, 1070 Wien
Teilnahmegebühr: Euro 21,- (inkl. Kaffeepause)

Anmeldung per Mail erbeten an:
marianne.kochanski@enpp-boehm.com

Save the date:

Meilenstein-Konferenz 2020 – Community Health Nursing

Die „Meilenstein-Konferenz 2020 Community Health Nursing – Versorgung innovativ gestalten“ findet statt am 18. Juni 2020 in Berlin, Robert Bosch Stiftung, Französische Straße 32, von 9.30 bis 16.15 Uhr.

Mehr lesen ...

Bezahlte Anzeige:

Österreichischer Gesundheits- und Krankenpflegeverband (ÖGKV) – aktuelle Bildungsangebote

ÖSTERREICHISCHER GESUNDHEITS- UND KRANKENPFLEGE-VERBAND

Veranstaltungskalender

Auch Sie

... veranstalten ein Symposium, einen Kongress oder eine Fachtagung? Nützen Sie doch unseren beliebten Veranstaltungskalender für Ihren

kostenfreien Selbst-Eintrag

(mit Logo und Link zu Programm und Anmeldung)

Rezensionen und Buchtipps

Tagesaktuelle Besprechungen von neuen Fachbüchern aus Pflege und Altenarbeit

... finden Sie - in bewährter Kooperation mit unserem NetzWerk-Partner, dem deutschen Portal socialnet.de - wie gewohnt **hier** .

Offene Stellen in Österreich	Bildungsangebote & Kongresse
DGKP (m/w, VZ)	**4. Pflegekongress "Geschichtswelten 2020" 12.-13. März 2020 - Kloster Irsee (Allgäu, Bayern)**
DGKP (m/w, TZ) für den Bereich Koronarangiographie	**Pflegemanagement-Forum 05. - 06. März 2020, Wien**
Pflegerische Stationsleitung für die Neurochirurgie (m/w, VZ)	**Ö. Gesundheitswirtschaftskongress 11. März 2020 - Wien**

Koordinator/in für die Intensiv- und Anästhesiepflege (VZ)	Deutscher Pflegetag 12. - 14. März 2020 - STATION Berlin
DGKP (m/w, VZ/TZ)	Pflege CON – pflege Deine Zukunft 13. März 2020 - München
DGKP Endoskopie (w/m, VZ/TZ)	Karrieretage für Gesundheitsberufe 2020 26. März 2020 - Wien
DGKP ICU (w/m, VZ/TZ)	9. Tag der Gesundheitsberufe 02. April 2020 - Wien
Pflegeassistenz Innere Medizin (w/m, VZ/TZ)	10. Jahreskonferenz 2020 – Interessengemeinschaft pflegender Angehöriger 2. April 2020 - Wien
DGKP (w/m/d, VZ/TZ)	Schmerzkongress Moorheilbad Harbach 17. April 2020 - Moorbad Harbach
Pflegeassistenz (m/w/d, 20 - 38h)	Fachtagung Palliative Geriatrie – Demenz. Spiritualität. Trauer. 17. April 2020 - Wien
Wissenschaftliche/r MitarbeiterIn mit Möglichkeit zur Promotion (m/w/d, VZ)	Frühjahrstagung 2020 - Berufsverband Kinderkrankenpflege Österreich 17. - 18. April 2020 - Goldegg (Sbg.)
DGKP IMCU (w/m, VZ/TZ)	10. ANP Kongress 21.-22. April 2020 - Linz
Pflegeassistenz Chirurgie (w/m, VZ)	ZUKUNFTSCAMP – Führung von morgen heute neu denken 22. April 2020 - Innsbruck
Wohnbereichsleitung (m/w/d, VZ)	integra 2020 22. - 24. April 2020 - Wels (OÖ)
DGKP (m/w, VZ/TZ) mit Ausbildung in der Kinder- und Jugendlichenpflege	Green Care – zeigen, was geht! Ein Streifzug durch Österreich 23. April 2020 - Wien
DGKP (m/w, VZ/TZ) - WiedereinsteigerInnen herzlich willkommen!	8. Interprof. Gesundheitskongress 24. - 25. April 2020 - Dresden (DE)
Professor/in für den Lehr- & Forschungsbereich der Gesundheits- und Krankenpflege (VZ/TZ)	1. Gesundheitswirtschaftsgipfel im Dreiländereck 6.-7. Mai 2020 - Friedrichshafen (DE)
Wohnbereichsleitung (m/w, VZ) für neues Pflegewohnhaus	Jahrestagung 2020 Aktionsbündnis Patientensicherheit 14. Mai 2020 - Berlin
DGKP/DKKP (w/m, VZ/TZ) für die Geburtshilfe	Fachtagung „ANP konkret“ 5. Mai, Düsseldorf-Kaiserswerth
DGKP (m/w, VZ/TZ)	Pflege Plus 26. - 28. Mai 2020 - Stuttgart
Pflegefachassistenten/ Pflegefachassistentinnen (VZ/TZ)	4. Österreichischer pflegewissenschaftlicher Hochschultag 05. Juni 2020 - Hall in Tirol (AT)
Pflegeassistenten/ Pflegeassistentinnen (VZ/TZ)	Meilenstein-Konferenz 2020 – Community Health Nursing 18. Juni 2020 - Berlin
Stationsleitung (m/w, VZ)	16. Österr. Kongress für Führungskräfte in der Altenpflege

DGKP (m/w, VZ/TZ)
Pflegeassistentinnen und Pflegeassistenten (VZ/TZ)
Heimhelferinnen und Heimhelfer (VZ/TZ)

18. - 19. Juni 2020 - IMC FH Krems (NÖ)
4. Salzburger CWO Tage 22. Juni 2020 - Salzburg
Medicinicum Lech 2020 9. Juli 2020 - Lech am Arlberg
Pflegepädagogik-Kongress – Lernwelten 2020 2.- 3. Sept. 2020 - Frankfurt
WDM – Wundtag 2020 16. September 2020 - Wien
REHACARE 2020 23. - 26. Sept. 2020 - Düsseldorf
Nightingale2020 Int. Conference 27 - 28 October 2020 - ExCeL London

QUERGEDACHT

"Grundsatzfrage: Die Erziehungs- und Bildungs-Infrastruktur für unsere Kinder (Kindergärten, Schulen) werden ganz selbstverständlich aus STEUERN (Budget) finanziert - warum nicht auch die ebenso gesamtgesellschaftliche Aufgabe der Pflege für unsere Alten? Also bitte KEINE "Pflegeversicherung" - sondern EINEN ausreichend hoch dotierten "Pflegefonds" im Bundesbudget (wie seit 2011 in Österreich) mit bundesweit einheitlichen(!) Leistungsstandards für alle!"

LAZARUS

FEEDBACK SENDEN

Empfehlen Sie uns weiter !

Sie können diesen Newsletter über das Drucken-Menü Ihres Mail-Programms ausdrucken! **Ebenso einzelne Beiträge am Fußende als PDF speichern und/oder ausdrucken** (bitte nur bei Bedarf - unserer Umwelt zuliebe) !

Impressum

LAZARUS PflegeNetzWerk*International D-A-CH
Doppel 29, A-3062 Kirchstetten
Tel.: +43(0)676-6705889
Mail: office@lazarus.at

Gründungsherausgeber (seit 1986): Erich M. Hofer
Redaktion: Dominik M. Hofer

© 2019 by LAZARUS PflegeNetzWerk
(Speichern, an Interessierte weiterleiten und sparsames, umweltfreundliches Drucken ist sehr erwünscht und ausdrücklich gestattet!)

Newsletter abbestellen