Besuchen Sie hier die **Webversion**.

LAZARUS PflegeNetzWerk

Online seit November 1998
Pflegezeitschrift seit 1986
Bildungsinstitut gegr. 1992

PFLEGE DAHEIM

LAZARUS Care-Letter

Zeitschrift für professionelle Gesundheits-, Kranken- und Altenpflege
Online-Folge 615 - 35. Jahrgang, 16. Web-Jahrgang - 28. Juli 2020

ISSN 1024-6908
PFLEGE DAHEIM - Zeitschrift für pflegende Angehörige und Fürsorgekultur
(seit 1994 - ISSN 1024-6894)

Ihr neuer Job erwartet Sie vielleicht schon..?

Immer im Bilde über neue Chancen zur beruflichen Weiterentwicklung - mit **Österreichs Pflege-Jobbörse.**

Auch tagesaktuell auf Facebook **hier.**

Weitere aktuelle News finden Sie auf unserer Startseite in der

NEWS-Box

News International

TaskForce Pflege:

Ihre Ideen und Vorschläge zur Pflegereform im Herbst sind jetzt gefragt!

Die Pflegereform startet mit einem digitalen Beteiligungsprozess: Bis zum 17. August können Sie als Betroffene, Beschäftigte im Pflegebereich sowie pflegende Angehörige und Interessensvertretungen mittels Fragebogen Ihre Erfahrungen und Verbesserungsvorschläge beitragen.

Mehr lesen ...

ÖGKV:

Dank und Ehrung für Salzburger Pflegedirektor Karl Schwaiger

Anlässlich seines Abschieds aus dem ÖGKV-Bundesvorstand wurde der Pflegedirektor der Landeskliniken Hallein/St. Veit, Mag. Karl Schwaiger (Bild) vom Berufsverband mit dem Goldenen Ehrenzeichen bedankt.

Mehr lesen ...

Oberösterreich:

Hausaufgaben in Sachen Pflege gemacht - weitere Verbesserungen ab Feber 2021

Mitte Juli hat sich das Land Oberösterreich mit dem Städte- und Gemeindebund sowie den Gewerkschaften auf weitere Gehaltserhöhungen sowie Verbesserungen der Arbeitsbedingungen geeinigt. Die jährlichen Gesamtkosten von 33,7 Mio. Euro teilen sich Land und Kommunen je zur Hälfte, die Umsetzung soll mit 01. Feber 2021 erfolgen. Davon profitieren rund 13.500 Mitarbeiter*innen.

Mehr lesen ...

Sozialwirtschaft Österreich:

Auszahlung der steuerfreien Corona-Gefahrenzulage Anfang August

Für zehntausende Beschäftigte startet ab 03. August die kollektivvertraglich vereinbarte Auszahlung der einmaligen Corona-Gefahrenzulage in Höhe von steuerfreien 500 Euro.

Mehr lesen ...

Freier Download:

Die 12 besten Tipps für Pausen vom Bildschirm

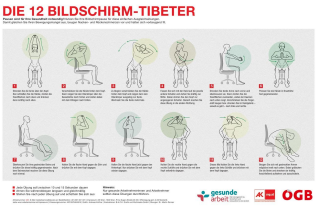

Auch immer mehr professionell Pflegende leisten immer mehr Arbeit vor dem PC-Bildschirm – von der Dienstplangestaltung über das Qualitätsmanagement bis hin zur Pflegeplanung und -dokumentation. Pausen sind für die Gesundheit daher immer wichtiger!

Mehr lesen ...

Careum Forum 2020 Mitmachkonferenz

Gemeinsam digital lernen und arbeiten – Beispiele guter Praxis aus der Gesundheitswelt
Poster-Band mit Projekteingaben

Schweiz – Deutschland – Österreich:

Careum Mitmach-Konferenz 2020 findet online statt

Das Careum Forum 2020 wird diesmal als Online-Mitmachkonferenz durchgeführt. Dies ermöglicht eine unbeschränkte, auch grenzüberschreitende Teilnahme aller am Generalthema „Gemeinsam digital lernen und arbeiten in der Pflege – Beispiele guter Praxis“ Interessierten. Auch das LAZARUS PflegeNetzWerk International D-A-CH wird u.v.a. mit einem Posterbeitrag Rede und Antwort stehen.

Mehr lesen ...

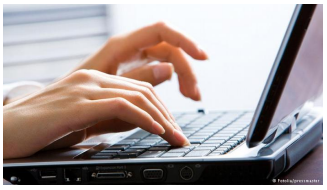

Vincentz-Webinar:

e-Recruiting in der Pflege – Potenziale, Kosten und Voraussetzungen

Der Wettbewerb um neue Mitarbeiter*innen wird vor dem Hintergrund des Fachkräftemangels immer härter. Wie Sie die Personalgewinnung mit Hilfe des e-Recruiting optimieren können, erläutert ein Experte beim kostenfreien Webinar der Zeitschrift ´Altenheim´.

Mehr lesen ...

DE: Sofortprogramm Pflege gescheitert?

Von 13.000 vom Bund finanzierten Stellen erst jede fünfte besetzt

Von den geplanten 13.000 neuen Stellen des „Sofortprogramms Pflege“ ist nach anderthalb Jahren nur jede fünfte besetzt. Woran liegt das?

Mehr lesen ...

Aus Spital & Heim

COVID-19 Management im Pflegeheim:

Robert Koch-Institut hat Empfehlungen aktualisiert

Das RKI hat seine Empfehlungen zu Prävention und

Management von Covid-19 in Alten- und Pflegeheimen und Einrichtungen für Menschen mit Behinderungen Anfang Juli aktualisiert.

Mehr lesen ...

Jobservice - Anzeige:

Die Krankenfürsorgeanstalt der Bediensteten der Stadt Wien (KFA) sucht für die Krankenanstalt Sanatorium Hera – ein sehr renommiertes Privatkrankenhaus, das höchsten qualitativen Ansprüchen gerecht wird – eine fachlich und persönlich besonders kompetente Persönlichkeit für die folgende äußerst anspruchsvolle Führungsposition:

Pflegedirektorin/Pflegedirektor

40 Stunden/Woche

>> Zur Ausschreibung

Integrative Versorgung auf Erfolgskurs:

Prominenter Besuch im PORT-Modellprojekt Gesundheitszentrum Hohenstein (BaWü)

„Pioniere, die auch künftig gute Gesundheitsversorgung bieten wollen. Die sich von Herausforderungen nicht abschrecken lassen, die neue Wege suchen und finden wollen.“ So beschrieb Prof. Dr. Joachim Rogall, Vorsitzender der Robert Bosch-Stiftung, die Akteure des PORT Gesundheitszentrums Schwäbische Alb in Hohenstein zur Eröffnung im September 2019. Knapp ein Jahr später machten sich Baden-Württembergs Winfried Kretschmann (Mi. links) gemeinsam mit Sozialminister Manne Lucha (Mi. rechts) sowie Dr. Christof Bosch (re.) ein persönliches Bild von diesem erfolgreichen Pilotprojekt, das die Robert Bosch Stiftung als eines von bundesweit vier Patientenorientierten Zentren zur Primär- und Langzeitversorgung (PORT) fördert.

Mehr lesen ...

Homecare - Pflege daheim

Österreich:

2. Nationaler Aktionstag für pflegende Angehörige – 13. September 2020

Nähere Infos über bundesweite, regionale und lokale Aktionen finden Sie laufend unter: **>> www.ig-pflege.at**
Bringen auch SIE sich ein und machen Sie mit !

PFLEGE DAHEIM

Besuchen Sie doch auch unsere Gruppe für pflegende Angehörige auf **FACEBOOK hier** - herzlich willkommen!

Terminvorschau & Bildungsangebote

Bezahlte Anzeige:

UMIT TIROL
DIE TIROLER PRIVATUNIVERSITÄT

SIND SIE BEREIT ...

für den NÄCHSTEN SCHRITT?

Master-Studium Advanced Nursing Practice
Sie erwerben erweiterte und vertiefende Pflegeexpertise für den klinischen als auch mobilen Bereich im Sinne von Advanced Nursing Practice gemäß ICN und ANP-Modell von Hamric.

Master-Studium Pflege- und Gesundheitspädagogik
Gleichgehalten mit der Sonderausbildung für Lehraufgaben in der Gesundheits- und Krankenpflege gemäß §65a GuKG-Novelle 2016.

Master-Studium Pflege- und Gesundheitsmanagement
Gleichgehalten mit der Sonderausbildung für Führungsaufgaben in der Gesundheits- und Krankenpflege gemäß §65a GuKG-Novelle 2016.

EBOT ANGEBOT AN GEBOT AN

Bis 31. Juli
400 €
Frühbucherrabatt

Mehr Infos gibt's unter umit-tirol.at

Gerne beantworten wir im **Einzelgespräch** Ihre Fragen. Terminvereinbarung via pw@umit.at bzw. telefonisch unter +43 50 8648-3913 erbeten.

>> Nähere Informationen

Bezahlte Anzeige:

AUSBILDUNG PFLEGEDIENSTLEITUNG

MASTERLEHRGANG „Interkulturelles Pflegemanagement“

Gleichhaltung GuKG aktuelle Fassung § 17 Abs. 7 Z 2a für Führungsaufgaben (referenziert auf § 72 GuKG)

3 Semester (70 ECTS von 120 ECTS)
(Verkürzte Ausbildung § 17 Abs. 7 Z 2a für Führungsaufgaben (referenziert auf § 72 GuKG) für Pflegende mit einer Weiterbildung Basales und Mittleres Pflegemanagement nach § 64 GuKG.)

Nächster Lehrgang in Wien: 29. September 2020
Der Masterlehrgang schließt durch die Anrechnung der Lehrveranstaltungen des Basalen und Mittleren Pflegemanagement mit 120 ECTS ab und führt somit zur Befähigung Pflegedienstleitung: Gleichhaltung GuKG aktuelle Fassung § 17 Abs. 7 Z 2a für Führungsaufgaben (referenziert auf § 72 GuKG).

5 Semester (120 ECTS)
Der Masterlehrgang schließt mit 120 ECTS ab und führt somit zur Befähigung Pflegedienstleitung: Gleichhaltung GuKG aktuelle Fassung § 17 Abs. 7 Z 2a für Führungsaufgaben (referenziert auf § 72 GuKG).

Nächster Lehrgang in Linz/Wien: 31. August 2020

www.fh-ooe.at/ikm

>> Nähere Informationen

Bezahlte Anzeige:

Pflegemanagement – Das Managen von Krankenanstalten, Langzeitpflegeeinrichtungen und anderen Gesundheitsorganisationen studieren!

Start: 19. Oktober 2020
Dauer: 6 Semester berufsbegleitend
Abschluss: Master of Science

>> Nähere Informationen

Bezahlte Anzeige:

Akademische/r ExpertIn in der Psychiatrischen Gesundheits- und Krankenpflege

Als ExpertIn in der psychiatrischen Gesundheits- und Krankenpflege betreuen und unterstützen Sie Menschen mit psychisch und neurologisch Störungen in verschiedenen Krisensituationen. Der Lehrgang wird an der fh gesundheit in Innsbruck in Kooperation mit dem Ausbildungszentrum West für Gesundheitsberufe der tirol kliniken angeboten.

>> Nähere Informationen

>> Nähere Informationen

Save the date:

16. Österr. Kongress für Führungskräfte in der Altenarbeit

>> Nähere Informationen

Save the date:

24. Österr. Gesundheits- und Krankenpflege-Kongress 2021

>> Nähere Informationen

Bezahlte Anzeige:

Österreichischer Gesundheits- und Krankenpflegeverband (ÖGKV) – aktuelle Bildungsangebote

ÖSTERREICHISCHER
GESUNDHEITS- UND
KRANKENPFLEGE-
VERBAND

Veranstaltungskalender

Auch Sie

... veranstalten ein Symposium, einen Kongress oder eine Fachtagung? Nützen Sie doch unseren beliebten Veranstaltungskalender für Ihren

kostenfreien Selbst-Eintrag

(mit Logo und Link zu Programm und Anmeldung)

Rezensionen und Buchtipps

Tagesaktuelle Besprechungen von neuen Fachbüchern aus Pflege und Altenarbeit

... finden Sie - in bewährter Kooperation mit unserem

NetzWerk-Partner, dem deutschen Portal socialnet.de - wie gewohnt **hier** .

Offene Stellen in Österreich
LehrerIn für Gesundheits- und Krankenpflege
DGKP (m/w, VZ/TZ) für Aufwachstation IMCU/ICU
Bereichsleiter/in für die Operativen Stationen (VZ)
Direktor/in der Schule für Gesundheits- und Krankenpflege des BFI OÖ
Stationsleitung (w/m, VZ) im Zentral-OP
Mitarbeiter/in für Gesundheits-und Pflegberatung gesucht (37,5 WS)
PflegedirektorIn (VZ)
DGKP (m/w, VZ)
PflegeassistentIn bzw. FachsozialbetreuerIn (VZ/TZ)
Stellvertretende Stationsleitung (m/w, VZ)
Pflegedienstleitung (m/w/d, VZ)
Stationsleitungen (w/m, VZ)
Stationsleitungen (w/m, VZ)
DGKP (m/w, VZ) für den Aufwachbereich und die Anästhesiepflege
LehrerIn GUKP (VZ)
Physiotherapeut*in (15- 30 WS) Schwerpunkt Mobiles Palliativteam

Bildungsangebote & Kongresse
WDM – Wundtag 2020 16. September 2020 - Wien
5. Pflege-Symposium: Pflege selbst bestimmt 17. Sept. 2020 - Casino Velden
19. Europäischer Gesundheitskongress 26. Sept. 2020 - München
4. AAL-Kongress 2020 22. Okt. 2020 - Karlsruhe
4. Österr. pflegewissenschaftlicher Hochschultag 22. Okt. 2020 - Hall in Tirol
13. Kongress für Außerklinische Intensivpflege (MAIK) 30. Okt. 2020 - München
Zukunftscamp 2020 5. Nov. 2020 - Innsbruck
Schmerzmanagement: Pflegesymposium der GeSGuK und wissenschaftliche Tagung der ÖSG 5. - 7. Nov. 2020 - Villach
Deutscher Pflegetag 11. - 12. Nov. 2020 - STATION Berlin
Fachtagung ANP 03. Dez. 2020 - Wien
2021
16. Österr. Kongress für Führungskräfte in der Altenarbeit 19. - 21. Mai 2021 - Krems/Donau
24. Österr. Gesundheits- und Krankenpflege-Kongress 2021 09. - 11. Juni 2021 - Linz
ANP Kongress 2021 14. - 15. Sept. 2021 - Schlossmuseum Linz
REHACARE 2021 06. - 09. Okt. 2021 - Düsseldorf
St.Galler Demenz-Kongress 2021 17. Nov. 2021 - St. Gallen

Pflegefachassistent/in (m/w/d, VZ)
DGKP (m/w/d, VZ) in der Kernarbeitszeit – Schwerpunkt Entlassungsmanagement

QUERGEDACHT

" Es kann einfach nicht sein, dass die Arbeit an Maschinen unserer Gesellschaft mehr Wert sein soll als die Arbeit am Menschen. "

Wolfgang Stadler, Vorsitzender des AWO Bundesverbandes

FEEDBACK SENDEN

Empfehlen Sie uns weiter !

Sie können diesen Newsletter über das Drucken-Menü Ihres Mail-Programms ausdrucken! **Ebenso einzelne Beiträge am Fußende als PDF speichern und/oder ausdrucken** (bitte nur bei Bedarf - unserer Umwelt zuliebe) !

Impressum

LAZARUS PflegeNetzWerk*International D-A-CH
Doppel 29, A-3062 Kirchstetten
Tel.: +43(0)676-6705889
Mail: office@lazarus.at

Gründungsherausgeber (seit 1986): Erich M. Hofer
Redaktion: Dominik M. Hofer

© 2019 by LAZARUS PflegeNetzWerk
(Speichern, an Interessierte weiterleiten und sparsames, umweltfreundliches Drucken ist sehr erwünscht und ausdrücklich gestattet!)

Newsletter abbestellen