Besuchen Sie hier die **Webversion**.

LAZARUS PflegeNetzWerk

Online seit November 1998
Pflegezeitschrift seit 1986
Bildungsinstitut gegr. 1992

PFLEGE DAHEIM

LAZARUS Care-Letter

Zeitschrift für professionelle Gesundheits-, Kranken- und Altenpflege
Online-Folge 642 - 36. Jahrgang, 17. Web-Jahrgang - 10. August 2021

ISSN 1024-6908
PFLEGE DAHEIM - Zeitschrift für pflegende Angehörige und Fürsorgekultur
(seit 1994 - ISSN 1024-6894)

Ihr neuer Job erwartet Sie vielleicht schon..?

Immer im Bilde über neue Chancen zur beruflichen Weiterentwicklung - mit **Österreichs Pflege-Jobbörse.**

Auch tagesaktuell auf Facebook **hier.**

Weitere aktuelle News finden Sie auf unserer Startseite in der

NEWS-Box

News International

Patientenschützer fordern:

Mobiles Corona-Impfservice für Pflegende direkt am Arbeitsplatz anbieten!

Die Impfquoten unter den beruflich Pflegenden lassen in allen deutschsprachigen D-A-CH Staaten noch immer zu wünschen übrig. Anstatt – völlig kontraproduktiv – mit gesetzlicher Impfpflicht zu drohen oder strikte Arbeitgeberweisungen radikal durchzudrücken, sollte mehr Überzeugungsarbeit geleistet und das Impfangebot möglichst direkt an den Arbeitsplatz herangebracht werden.

Mehr lesen ...

Niedersachsen:

Mühsames Verhandeln anstatt fairer Löhne und Vergütungen für die ambulanten Pflegedienste

„Pflegedienste sind kein Spielzeug“: In einer Protestaktion mit Murmeln und Postkarten kritisiert der Arbeitgeberverband bpa das Blockadeverhalten der Kranken- und Pflegekassen und fordert – im Gefolge steigender Pflegelöhne – faire Vergütungen für hunderte ambulante Pflegedienste im Land.

Mehr lesen ...

NRW:

Einjährige Helferausbildung wird jetzt zur "Pflegefachassistenz"

Nordrhein-Westfalen hat die "generalistische Pflegefachassistenz-Ausbildung" eingeführt, diese löst - bei gleicher Ausbildungsdauer - die Ausbildungen in der Altenpflegehilfe sowie Gesundheits- und Krankenpflegeassistenz ab. Insgesamt stehen derzeit 1.700 geförderte Ausbildungsplätze zur Verfügung.

Mehr lesen ...

Jobservice - Anzeige:

HAUS DER BARMHERZIGKEIT

Diplomierte Gesundheits- und Krankenpflegeperson (d/m/w)

Vollzeit / Teilzeit, ab sofort

Pflegeheim Clementinum, Paltram 12, 3062 Kirchstetten

>> Zur Ausschreibung

Modellprojekte „Schulgesundheitspflege“ in DE:

„Bei den Kids kann ich richtig viel bewegen“

Das Asthmaspray steht griffbereit im Schrank, mehrere Kühlpacks sowieso, Zeit für die Sorgen der Kinder bleibt auch. Eine Schulgesundheitspflegerin hat alle Hände voll zu tun. Wie sieht ihr Alltag eigentlich aus – und wie hat er sich seit der Corona-Pandemie verändert?

Mehr lesen ...

Deutscher Pflegepreis 2021:

„Walk of Care“ (Berlin) ausgezeichnet

Der vom Deutschen Pflegerat ausgelobte Deutsche Pflegepreis 2021 geht an „Walk of Care“ – eine in Berlin gegründete Bewegung von Pflegenden, die sich für Veränderungen im Gesundheitswesen engagiert.

Mehr lesen ...

Bayern:

Neue Vorsitzende

Nach 17 Jahren im Amt wurde Barbara Stamm auf der Jahreshauptversammlung 2021 von „Health Care Bayern“ von der Bundestagsabgeordneten und examinierten Gesundheits- und Krankenpflegerin Emmi Zeulner (Bild) als neu gewählte Vorsitzende abgelöst.

Mehr lesen ...

Besuchen Sie doch auch unsere Gruppe für pflegende Angehörige auf **FACEBOOK hier** - herzlich willkommen!

Gastbeiträge

A&W Blog:

Dauerbrenner Hitze – ein stark steigendes Gesundheitsrisiko

Die Klimakrise geht Arbeitnehmer*innen im wahrsten Sinn des Wortes immer öfter unter die Haut. Jeder spürt, dass mit der Temperatur auch die gesundheitlichen Belastungen steigen – sowohl die eigenen als auch jene der anvertrauten Patient*innen und Heimbewohner*innen. Die hohen Temperaturen belasten Arbeitnehmer*innen besonders, weil sie die Schutzmaßnahmen am Arbeitsplatz nur bedingt beeinflussen können, berichtet Harald Bruckner im aktuellen Blog.

Zum Beitrag

---

pflegen-online aktuell:

6 beliebte Arbeitsschuhe im Orthopädie-Check

Was taugen Crocs, Sneaker & Co.? Sind sie für Pflegekräfte geeignet? pflegen-online fragte die Orthopädin Yvonne Kollrack, Autorin des Buches „Warum wir unsere Füße auf Händen tragen sollten“ …

Mehr lesen ...

Terminvorschau & Bildungsangebote

Bezahlte Anzeige:

>> Nähere Informationen

Bezahlte Anzeige:

Mit Masterlehrgängen Advanced Nursing weiterbilden und die Pflege der Zukunft mitgestalten

Die FH Campus Wien-Masterlehrgänge Advanced Nursing bereiten Sie auf verantwortungsvolle Aufgaben in den verschiedenen Berufsfeldern in der Gesundheits- und Krankenpflege vor. Berufsbegleitend vertiefen Sie Ihre Fachkenntnisse im Bereich Beratung, Lehre oder Pflegemanagement.

Foto: FH Campus Wien/Schedl

Masterlehrgangsleiterin
FH-Prof.in Mag.a Sabine Schweiger

In zwei Jahren berufsbegleitend zum Master: Die Masterlehrgänge Advanced Nursing Counseling, Advanced Nursing Education oder Advanced Nursing Practice geben Ihnen die Fachkompetenz, mehr Verantwortung zu übernehmen. Im zwei Jahre dauernden Studium vertiefen Sie Ihre pflegerischen Erfahrungen mit Erkenntnissen aus Wissenschaft und Forschung. Ein entscheidender Schritt zur evidenzbasierten Gesundheits- und Krankenpflege und ein entscheidender Schritt für einen Aufstieg ins mittlere und obere Management.

„Unsere Absolvent*innen sind etwa als Stations-, Bereichs- oder Pflegedienstleitungen tätig, unterrichten in Bildungseinrichtungen und Hochschulen oder arbeiten in Schlüsselpositionen der Entlassungsberatung oder im Case- und Caremanagement", so Sabine Schweiger, Lehrgangsleiterin an der FH Campus Wien.

Spezialisieren in einem vielfältigen Beruf
Der auf lösungsorientierte Beratung ausgerichtete Counseling-Lehrgang vermittelt Gesprächstechniken und das erfolgreiche Integrieren von Beratungskonzepten. Bei Advanced Nursing Education steht Pflegepädagogik und Hochschuldidaktik im Mittelpunkt. Gesundheitsökonomische Herausforderungen und Führungsthemen bewältigen Absolvent*innen nach Advanced Nursing Practice mit dem Schwerpunkt Pflegemanagement.

Jetzt informieren und bewerben für den Start im Herbst 2021
www.fh-campuswien.ac.at/pflege

FH CAMPUS WIEN
UNIVERSITY OF APPLIED SCIENCES

ANGEWANDTE PFLEGEWISSENSCHAFT

Masterlehrgänge
Advanced Nursing Counseling
Advanced Nursing Education
Advanced Nursing Practice

Bereit sein für mehr Verantwortung in der Gesundheits- und Krankenpflege.

- **Berufsbegleitende Lehrgänge**
- **Fachliche Vertiefung: Beratung, Lehre oder Pflegemanagement**
- **Erweitert Ihre klinische Pflegekompetenz und verknüpft evidenzbasierte Pflege, Wissenschaft und Forschung**
- **Start: Herbst 2021**

Informieren Sie sich –
gerne auch bei einem persönlichen Beratungstermin!
sabine.schweiger@fh-campuswien.ac.at
www.fh-campuswien.ac.at/pflege

Foto: Monkey Business Images/Shutterstock.com

>> Nähere Informationen

Donau-Universität Krems:

Sommer-Akademie 25. – 26. August 2021 (Hybrid)

Nach den Corona-Strapazen bietet jetzt die Sommer-Akademie der Donau-Universität Krems am 25. und 26. August ein erfrischendes Update. Es erwartet Sie ein spannendes Programm rund um die Themen „Kommunikation", „Agile Führung" sowie „Konfliktmanagement" und „Mindful Leadership". Es ist hoch an der Zeit, sich selbst wieder in den Blick zu nehmen und sich etwas Auffrischung zu gönnen!

Weitere Informationen

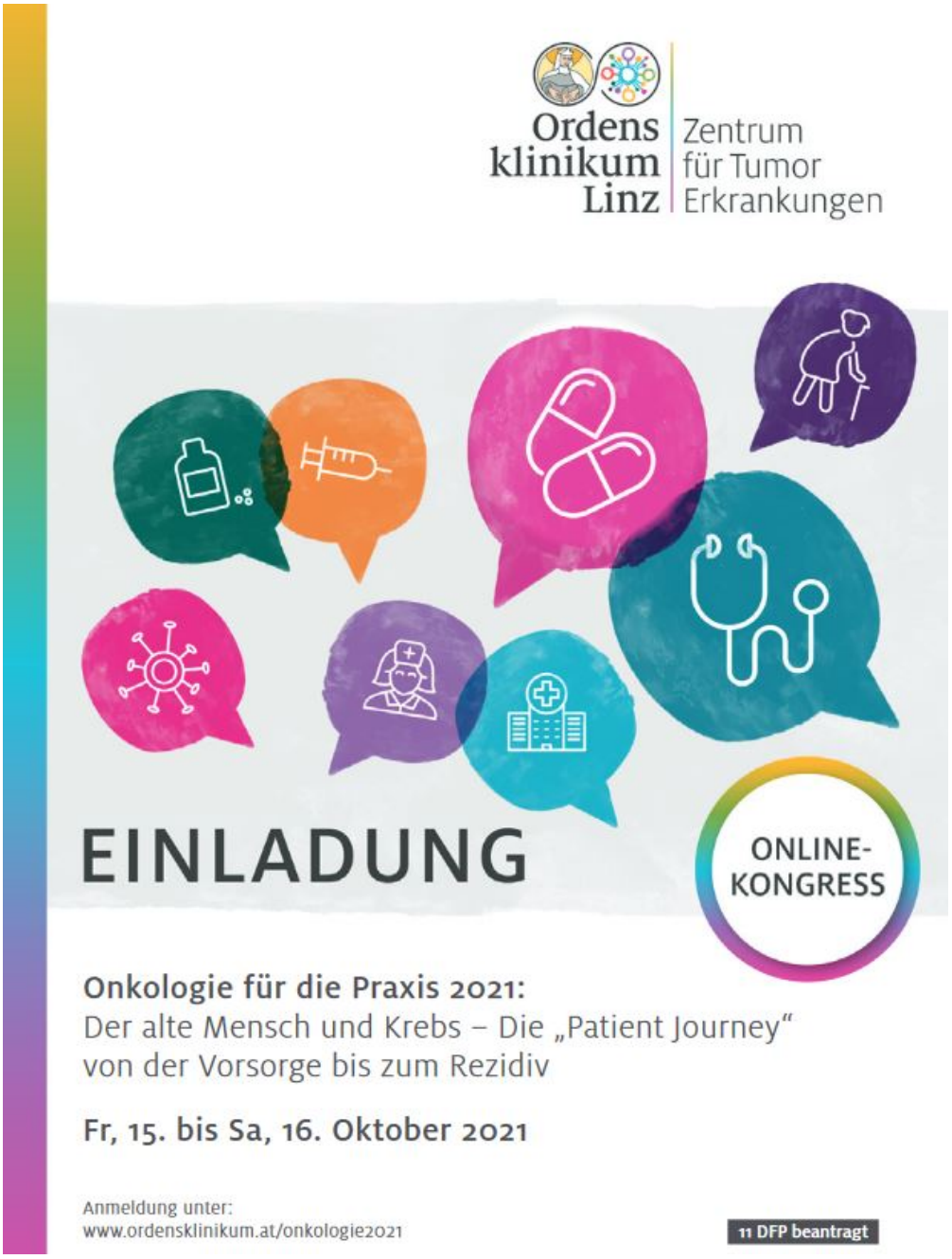

>> Nähere Informationen

Bezahlte Anzeige:

Österreichischer Gesundheits- und Krankenpflegeverband (ÖGKV) – aktuelle Bildungsangebote

Österreichischer Gesundheits- und Krankenpflegeverband

Veranstaltungskalender

Auch Sie

... veranstalten ein Symposium, einen Kongress oder eine Fachtagung? Nützen Sie doch unseren

beliebten **Veranstaltungskalender** für Ihren

kostenfreien Selbst-Eintrag

(mit Logo und Link zu Programm und Anmeldung)

Rezensionen und Buchtipps

Tagesaktuelle Besprechungen von neuen Fachbüchern aus Pflege und Altenarbeit

... finden Sie - in bewährter Kooperation mit unserem NetzWerk-Partner, dem deutschen Portal socialnet.de - wie gewohnt **hier** .

Offene Stellen in Österreich

DGKP* für die Intensivstation (VZ/TZ) St. Josef Krankenhaus Wien	**DGKP* Junior Bereichsleiter*in Pflege im Akutkrankenhaus (VZ)** Krankenhaus Barmherzige Schwestern Wien
PflegefachassistentInnen (VT/TZ) am Med Campus IV. Kepler Universitätsklinikum - Linz	**Pflegefachassistenz (m/w/d, VZ/TZ)** Klinikum Wels-Grieskirchen
PflegeassistentInnen (VZ/TZ) am Med Campus IV. Kepler Universitätsklinikum - Linz	**DGKP* Stationskoordinator*in Psychosomatik und Innere Medizin (VZ)** Krankenhaus Barmherzige Schwestern Wien
DGKP (d/m/w, VZ/TZ) Haus der Barmherzigkeit - Clementinum (3062 Kirchstetten)	**DGKP/OTA (m/w/d, VZ) für den OP-Bereich** Krankenhaus der Barmherzigen Brüder Wien
Pflegeassistenz (d/m/w, VZ) Haus der Barmherzigkeit - Clementinum (3062 Kirchstetten)	**DGKP (m/w/d, VZ/TZ)** KAGes - LKH-Univ. Klinikum Graz
DGKP* (VZ/TZ) für die Interne Abteilung St. Josef Krankenhaus Wien	**DGKP OP / OTA (m/w/d, VZ/TZ)** Wiener Privatklinik
DGKP* (VZ/TZ) für die interne Abteilung mit onkologischem Schwerpunkt St. Josef Krankenhaus Wien	**DGKP (m/w/d, VZ/TZ)** Wiener Privatklinik
DGKP (m/w/d, VZ/TZ) für den Bereich Koronarangiographie Kepler Universitätsklinikum - Linz	**DGKP (m/w/d, VZ/TZ)** KAGes - LKH Graz II, Standort Hörgas

Bildungsangebote & Kongresse

Summer School 2021 **25. - 26. Aug. 2021 - Donau-Universität Krems / Online**	**Perspektiven: Bietet Schutz Sicherheit und Autonomie Freiheit? Ein Symposium der Caritas Pflege**

	06. Okt. 2021 - Wien / Online
Pflegemanagement-Forum 2021 02. - 03. September 2021 - Wien	Fachtagung: high noon? 14. - 15. Okt. 2021 - Wien/Online
Fachtagung „Advanced Nursing Practice in Österreich" 09. Sept. 2021 - Wien	Online-Kongress „Onkologie für die Praxis 2021" 15. - 16. Okt. 2021 - Online
ANP Kongress 2021 14. - 15. Sept. 2021 - Schlossmuseum Linz	48. Martinstift-Symposion 15. Okt. 2021 - Linz
ÖGVP Pflegekongress Wien 2021 15. - 16. Sept. 2021 - Wien	45. Salzburger Pflegekongress 22. - 23. Okt. 2021 - Salzburg / Online
pflegekongress21 16. - 17. Sept. 2021 - Wien	25. ONGKG-Konferenz 2021 11. – 12. Nov. 2021 - Online
4. Interdisziplinäres Dialogforum MENSCH UND ENDLICHKEIT 20. - 22. Sept. 2021 - Goldegg/Sbg.	Symposium "Palliative Care leben: Leiden. Lindern. Lernen" 26. Nov. 2021 - Wien
16. Fachtagung Palliative Geriatrie in Berlin 01. Okt. 2021 - Berlin-Mitte	St.Galler Demenz-Kongress 2021 17. Nov. 2021 - St.Gallen (CH)

QUERGEDACHT

" Allerorts im D-A-CH Raum werden Pflegereformen gefordert. Doch viele dieser Maßnahmen müss(t)en von ebendiesen Arbeitgebern und deren Führungskräften SELBST und eigenverantwortlich umgesetzt werden. Den "schwarzen Peter" stets nur an die Politik weiter zu geben ist da viel einfacher und auch bequemer, nicht wahr? "

LAZARUS

FEEDBACK SENDEN

Empfehlen Sie uns weiter !

Sie können diesen Newsletter über das Drucken-Menü Ihres Mail-Programms ausdrucken! **Ebenso einzelne Beiträge am Fußende als PDF speichern und/oder ausdrucken** (bitte nur bei Bedarf - unserer Umwelt zuliebe) !

Impressum

LAZARUS PflegeNetzWerk*International D-A-CH
Doppel 29, A-3062 Kirchstetten
Tel.: +43(0)676-6705889
Mail: office@lazarus.at

Gründungsherausgeber (seit 1986): Erich M. Hofer
Redaktion: Dominik M. Hofer

© 2019 by LAZARUS PflegeNetzWerk
(Speichern, an Interessierte weiterleiten und sparsames, umweltfreundliches Drucken

ist sehr erwünscht und ausdrücklich gestattet!)

Der Newsletter enthält ggf. Links zu externen Webseiten Dritter, auf deren Inhalte und deren Veränderungen wir keinen Einfluss haben und für die wir auch keine Gewähr übernehmen können. Für die Inhalte der verlinkten Seiten ist allein deren jeweiliger Anbieter oder Betreiber verantwortlich. Eine permanente inhaltliche Kontrolle der verlinkten Seiten ist uns jedoch nicht zumutbar, soweit nicht konkrete Anhaltspunkte für eine Rechtsverletzung vorliegen.
Bei Bekanntwerden von Rechtsverletzungen auf Internetseiten Dritter werden wir etwaige Links auf diesen Seiten umgehend entfernen. Bitte senden Sie uns eine Nachricht hierüber an: **redaktion@lazarus.at** !

Newsletter abbestellen